Alzheimer Gesellschaft
Baden-Württemberg e.V.
Selbsthilfe Demenz

GESPRÄCHSKREISE

FÜR ANGEHÖRIGE VON MENSCHEN MIT DEMENZ

TERMINE:

jeden 4. Freitag im Monat
Zeit: 14.30 – 16.00 Uhr
Ort: Alzheimer Gesellschaft Baden-Württemberg e.V.
Friedrichstraße 10 | 70174 Stuttgart

Auf Wunsch können Angehörige in dieser Zeit die Betreuungsgruppe Birkach besuchen. Information und Anmeldung (erforderlich!) über Susanne Gittus.

jeden 3. Dienstag im Monat
Zeit: 19.15 – 20.45 Uhr
Ort: Altes Rathaus Birkach
Alte Dorfstraße 29 | 70599 Stuttgart

KONTAKT:

Susanne Gittus
Alzheimer Gesellschaft Baden-Württemberg e.V.
Friedrichstraße 10 | 70174 Stuttgart
www.alzheimer-bw.de | Telefon 0711 / 24 84 96 - 69
susanne.gittus@alzheimer-bw.de

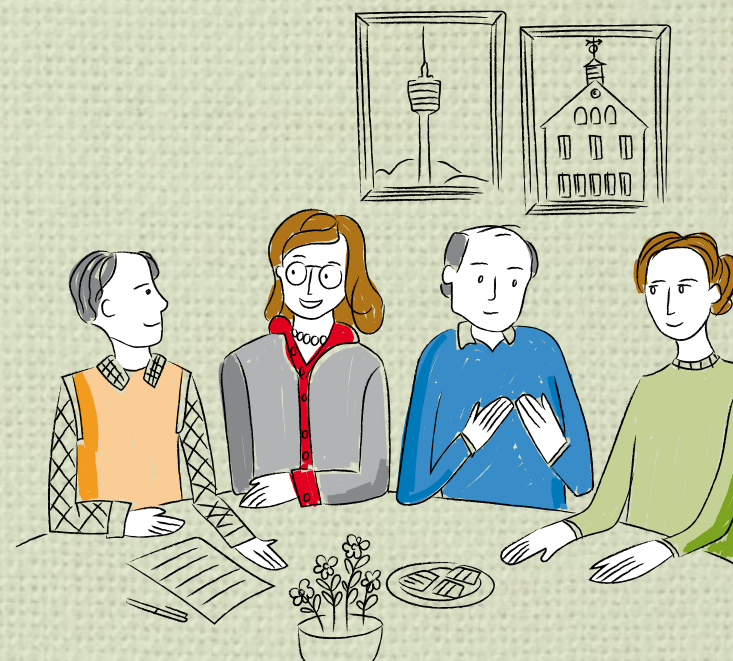

Gedruckt mit freundlicher Unterstützung der AOK Baden-Württemberg

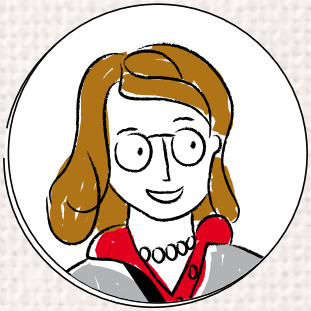

Erfahrung teilen,
Hilfe finden,
Kräfte sammeln

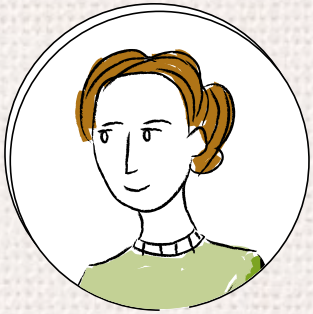

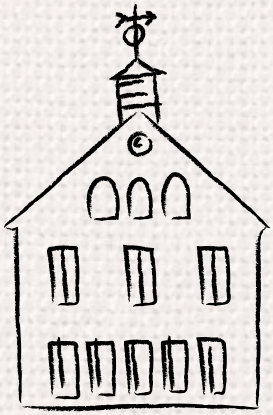

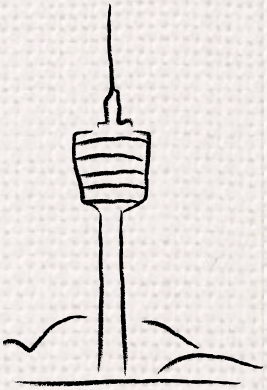

GESPRÄCHSKREISE FÜR ANGEHÖRIGE VON MENSCHEN MIT DEMENZ

Einen Angehörigen mit Demenz rund um die Uhr zu begleiten, ist eine herausfordernde Aufgabe. Es tut gut, mit Menschen zu sprechen, die ähnliche Erfahrungen machen.

Wir sind ein offener Kreis aus Angehörigen und einer Fachkraft, an dem Sie regelmäßig oder auch nur gelegentlich teilnehmen können.

- **Erfahren Sie, wie andere mit Problemen umgehen und berichten Sie davon, wie Sie selbst im Alltag zurechtkommen.**
- **Profitieren Sie von fachlicher Beratung und praktischen Anleitungen, die Pflege und Begleitung erleichtern.**
- **Sammeln Sie neue Kräfte für den Alltag.**

Die Gesprächskreise sind ein Angebot der Alzheimer Gesellschaft Baden-Württemberg e.V. | Selbsthilfe Demenz und werden unterstützt durch die Stadt Stuttgart.